

Mensaje de la escuela

La misión de Friendship Collegiate es ofrecer una educación de primera clase que motive a los estudiantes a alcanzar altos estándares académicos, disfrutar el aprendizaje y desarrollarse como ciudadanos éticos, letrados, íntegros y autosuficientes que contribuyan activamente a sus comunidades. Nuestros valores compartidos son la integridad, la responsabilidad, la seguridad, la dedicación, el compromiso, la paciencia, la persistencia y el respeto.



📍 4095 MINNESOTA AVENUE NE, Washington, DC 20019

🏠 Ward 7

☎️ (202) 396-5500

Horario escolar

Lunes: 07:55 AM - 03:30 PM

Martes: 07:55 AM - 03:30 PM

Miércoles: 07:55 AM - 01:00 PM

Jueves: 07:55 AM - 03:30 PM

Viernes: 07:55 AM - 03:30 PM

Estudiantes totales (2021-22 inscritos alguna vez): 675

Docentes: 56

Líderes escolares: 9

Grados: 9, 10, 11, 12

Director(a): Peggy Jones

Estatus de título I: Sí

Local Education Agency (LEA): Friendship PCS

Se requiere uniformes escolares: Sí

Autobús: A31, U4, U7, V2, V4, X1, X2, X3, X9

Metrorail: Minnesota Avenue

Guardería antes de la escuela: No

Guardería después de la escuela: No

Programas escolares

Nivel avanzado
Educación técnica y vocacional
Inscripción doble en la universidad
Día extendido
Deportes interescolares
Aprendizaje en línea

Asociación de padres de familia

Asociación de padres de familia: Sí

Contacto: Tamika Maultsby
(tmaultsby@friendshipschools.org)

Sitio web: www.friendshipschools.org

Actividades extracurriculares y de enriquecimiento

Arte	Fútbol americano
ACE	Básquetbol
National Honor Society reconocimiento estudiantil	Fútbol
Asociación del gobierno estudiantil	Animadoras
Equipo de debate	Danza
Robótica	Atletismo de pista
Friendship News Network red de nuevas amistades	And Model United Nations

Inscripción escolar

El recuento de todos los inscritos es el número total de estudiantes que estuvieron inscritos en algún momento durante el año escolar; un estudiante que asistió a una escuela durante un día o durante 180 días se cuenta de la misma manera. Por esta razón, el recuento de todos los inscritos siempre será mayor que el recuento de auditorías.

2021-22 Inscripción por grado			
Grado 09	Grado 10	Grado 11	Grado 12
289	129	138	119

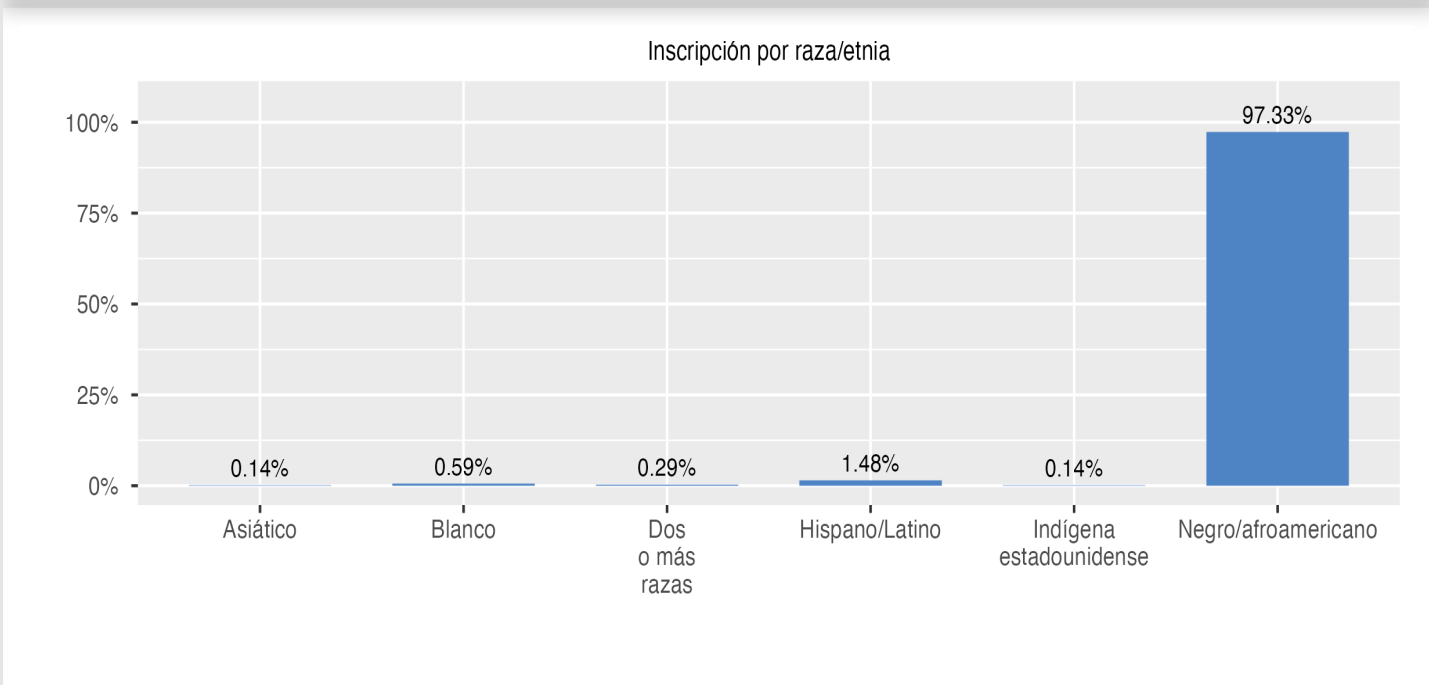
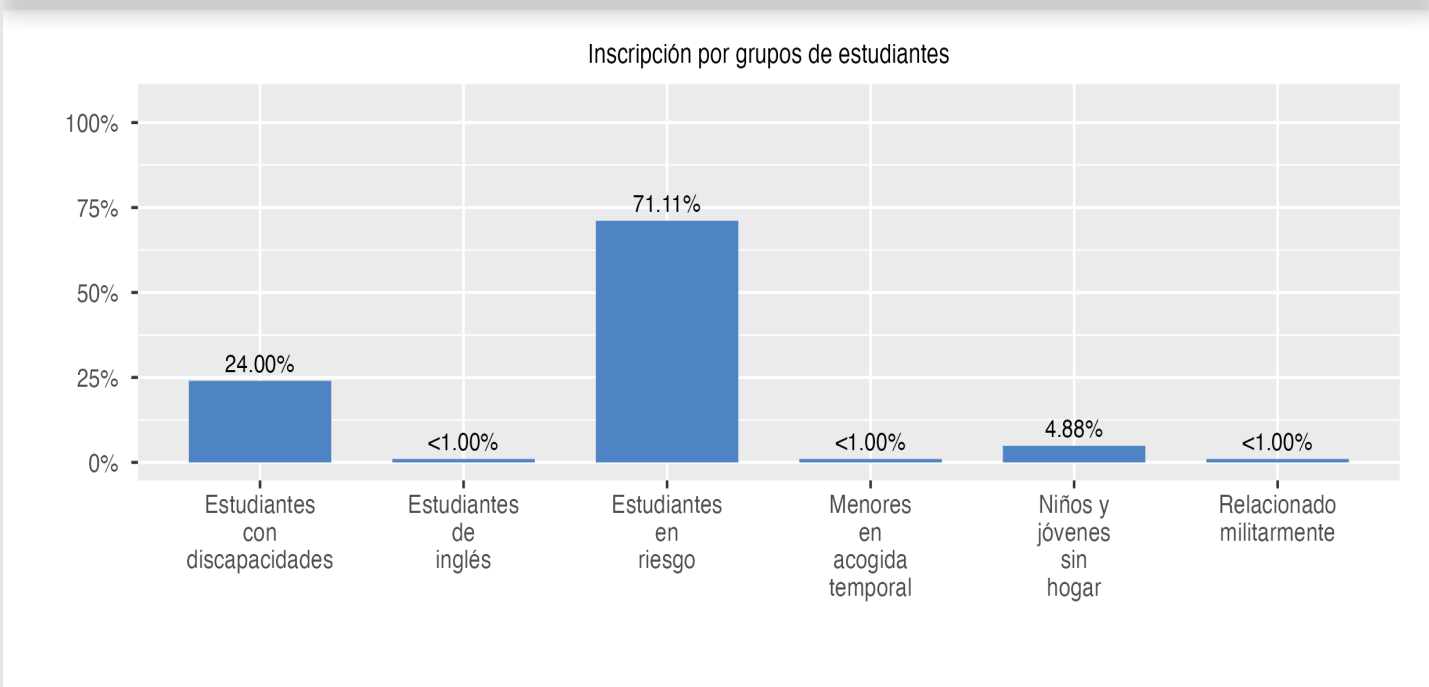

Datos del docente y líder de la escuela

Esta página incluye información sobre los niveles de experiencia docente en las escuelas públicas y en las escuelas públicas chárter del D.C. En el caso de las escuelas públicas del D.C., esto también incluye la información sobre los docentes acreditados y titulados en el campo.

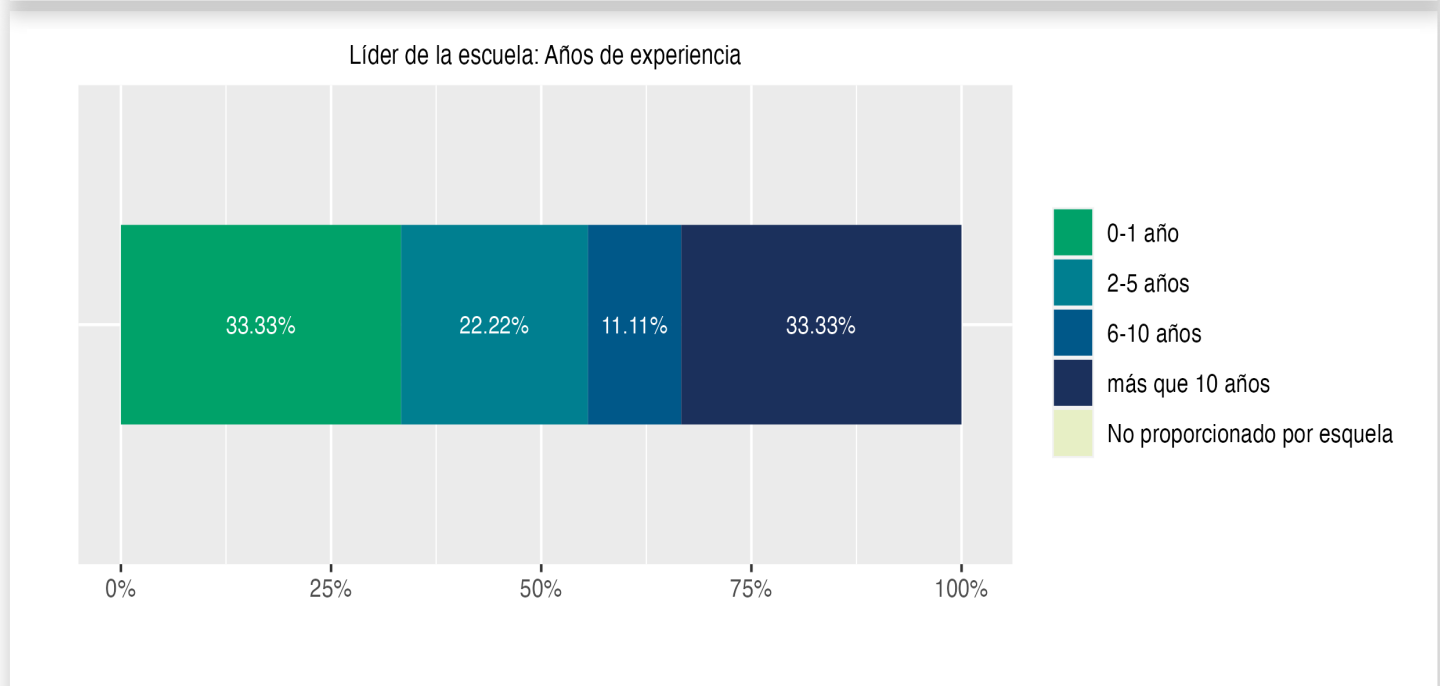
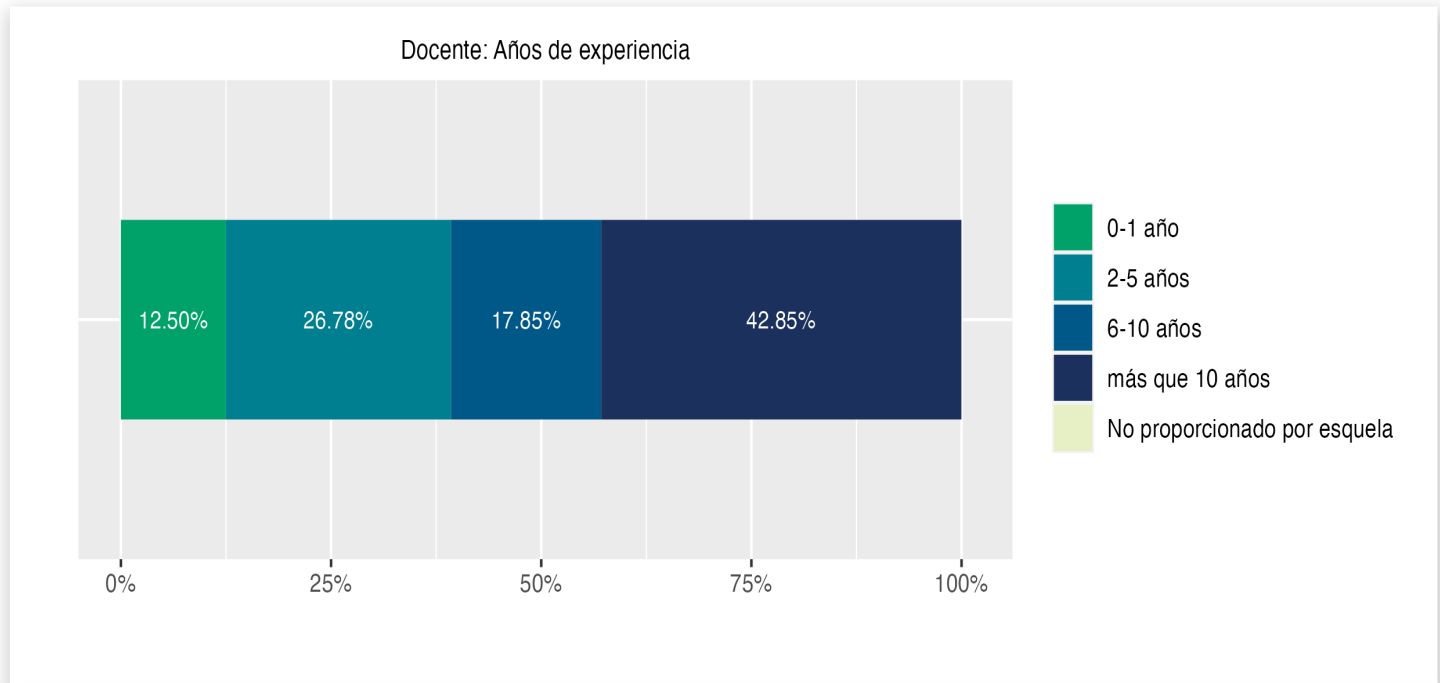

Disciplina y Seguridad Escolar

Información sobre disciplina y seguridad escolar en las escuelas públicas del D.C., de acuerdo a la recolección de datos sobre derechos civiles del Departamento de Educación de EE. UU., incluyendo las suspensiones y expulsiones de los estudiantes, los arrestos relacionados con la escuela, las denuncias de incidentes de violencia, hostigamiento y acoso están disponibles en el informe de disciplina de la OSSE y en los archivos de datos (<https://osse.dc.gov/page/data-and-reports-0>).

 **Competencia por tema**

Esta página muestra el porcentaje de estudiantes que cumplen o superan las expectativas de nivel de grado o curso en las evaluaciones anuales estatales en artes del Lengua y Literatura inglesa (ELA), matemáticas y ciencias.

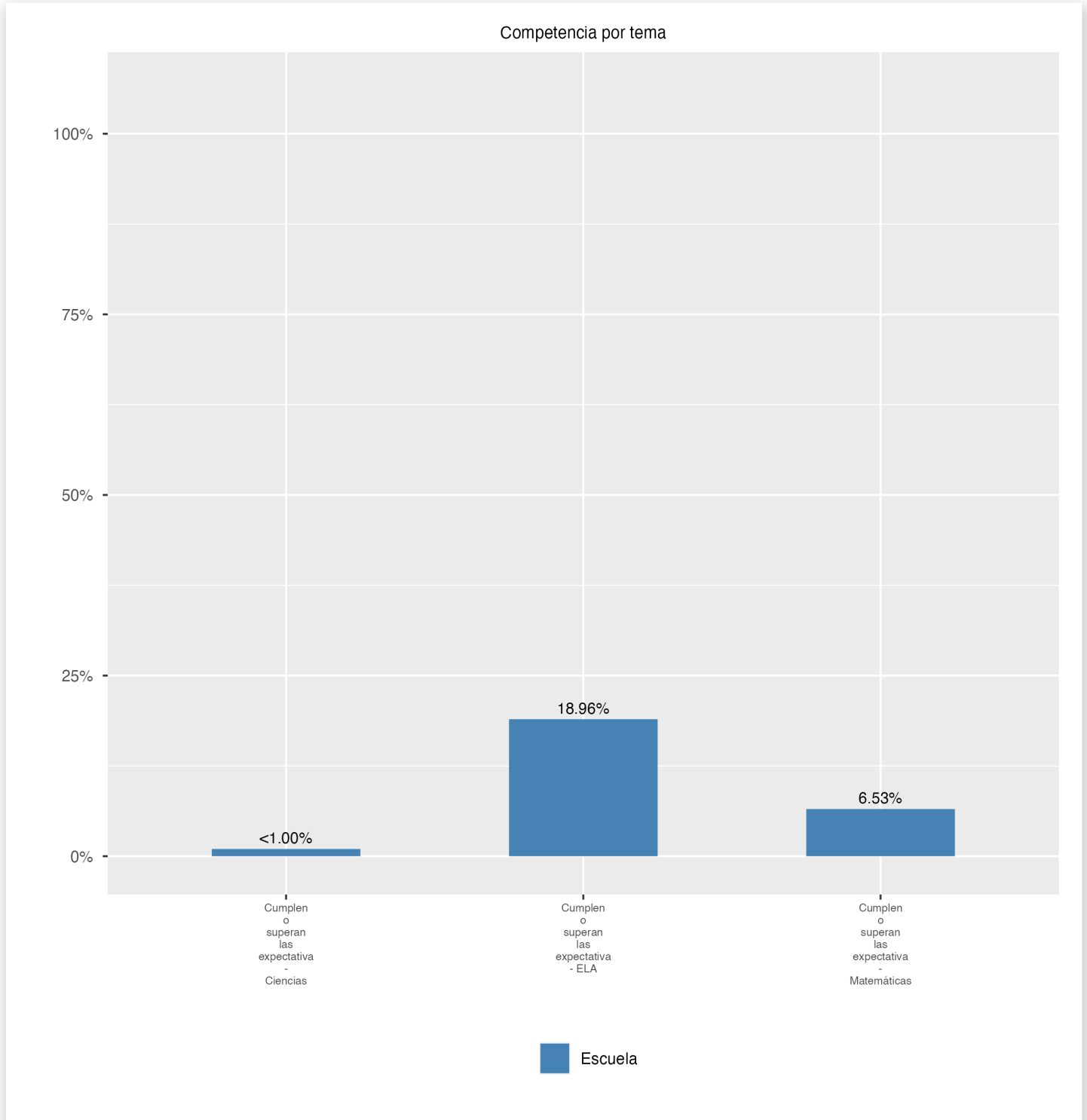

Competencia por grupo

Esta página muestra el porcentaje de grupos específicos de estudiantes que cumplen o superan las expectativas de grado o nivel de curso en las evaluaciones anuales estatales.

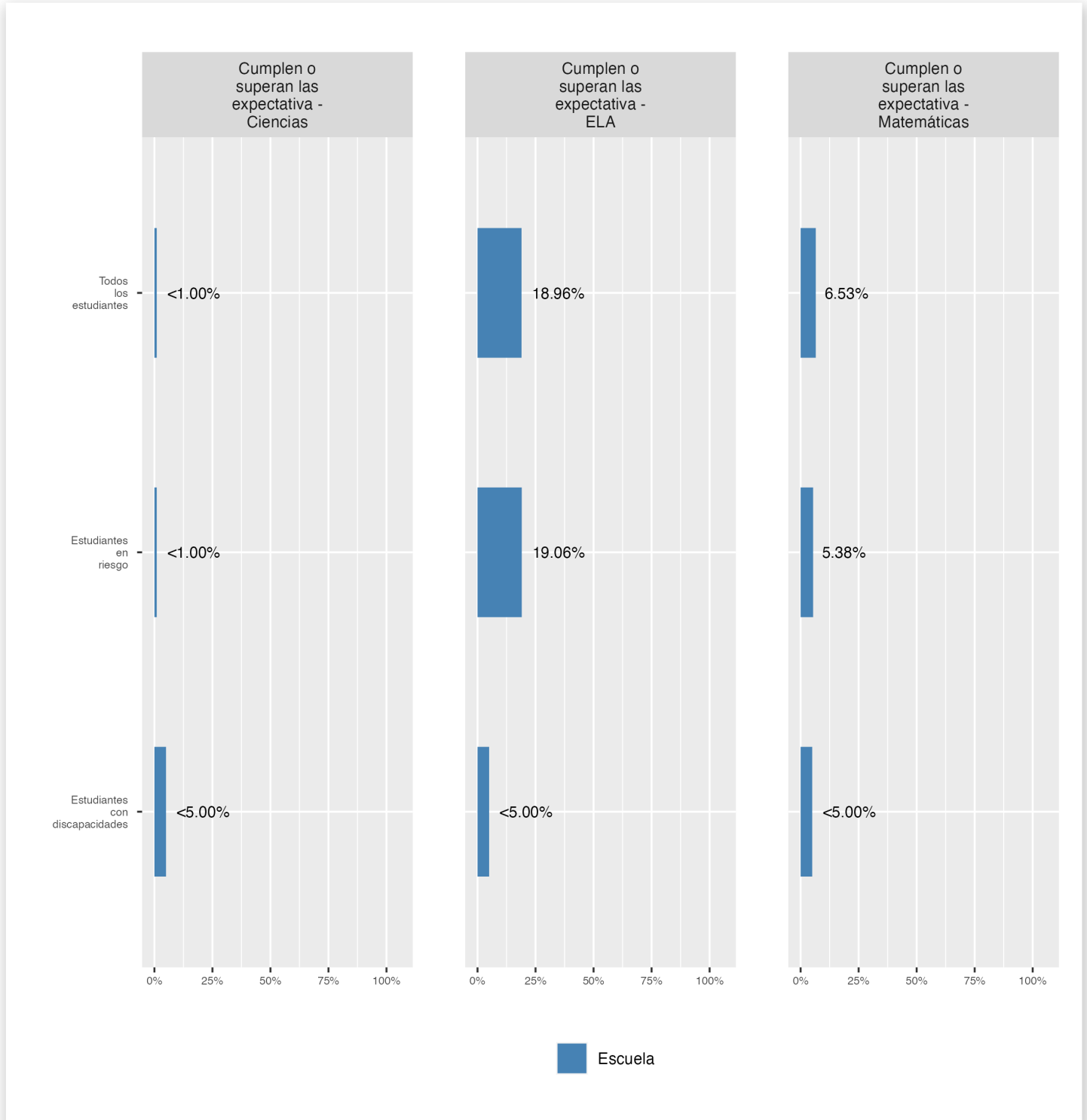

Competencia por tema

Las evaluaciones en ciencias se administran a los estudiantes en los grados 5 y 8, ya los estudiantes matriculados en biología de la escuela secundaria. Los datos que faltan indican que una escuela no atiende a los estudiantes que deben tomar las evaluaciones de ciencias en todo el estado.

Asistencia

Revise la información sobre la asistencia a continuación, incluida la asistencia en el asiento para todos los estudiantes (hay una medida separada de asistencia para los estudiantes de prekínder, ya que el prekínder no es obligatorio) y el porcentaje de estudiantes crónicamente ausentes, lo que significa que faltan al menos 10% de las jornadas lectivas en las que estén matriculados durante todo el curso escolar en el colegio.

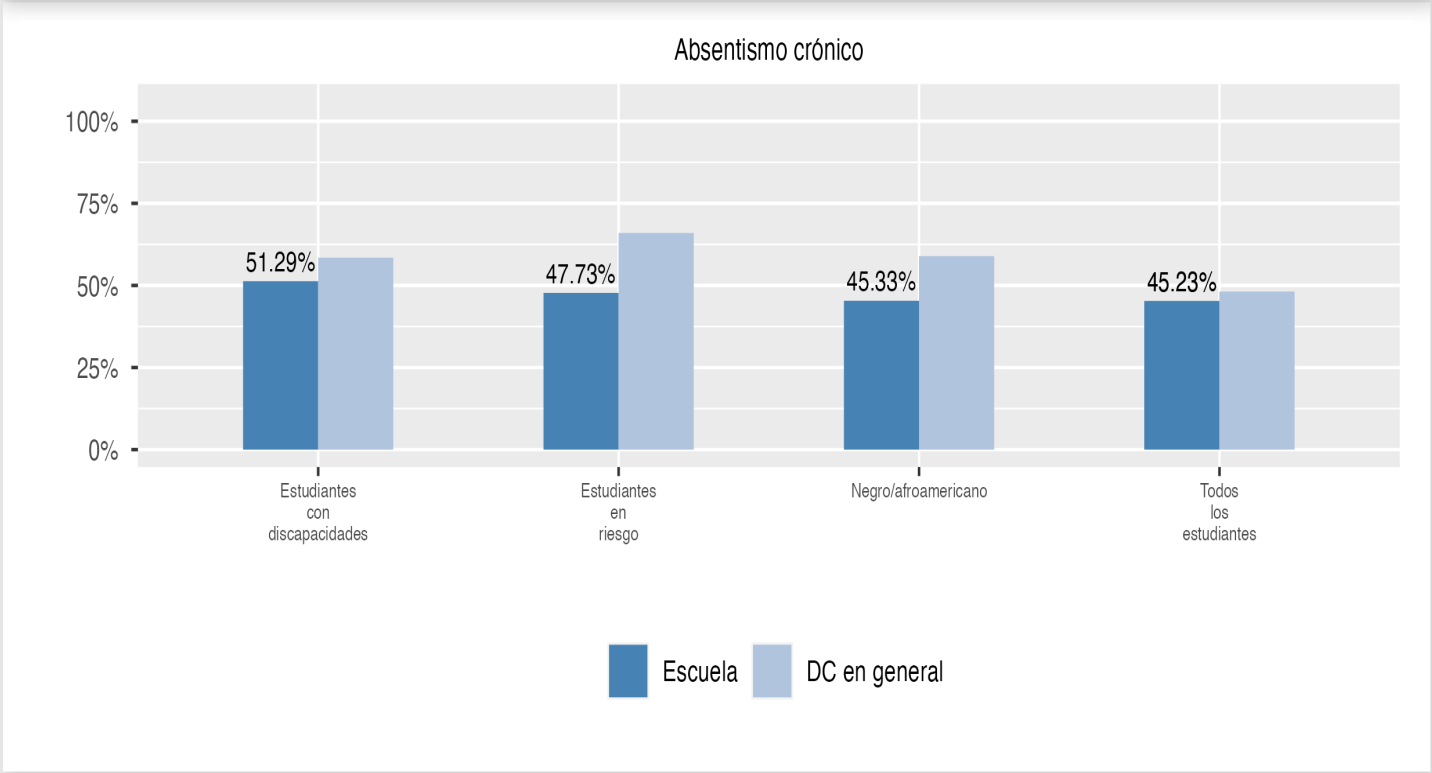
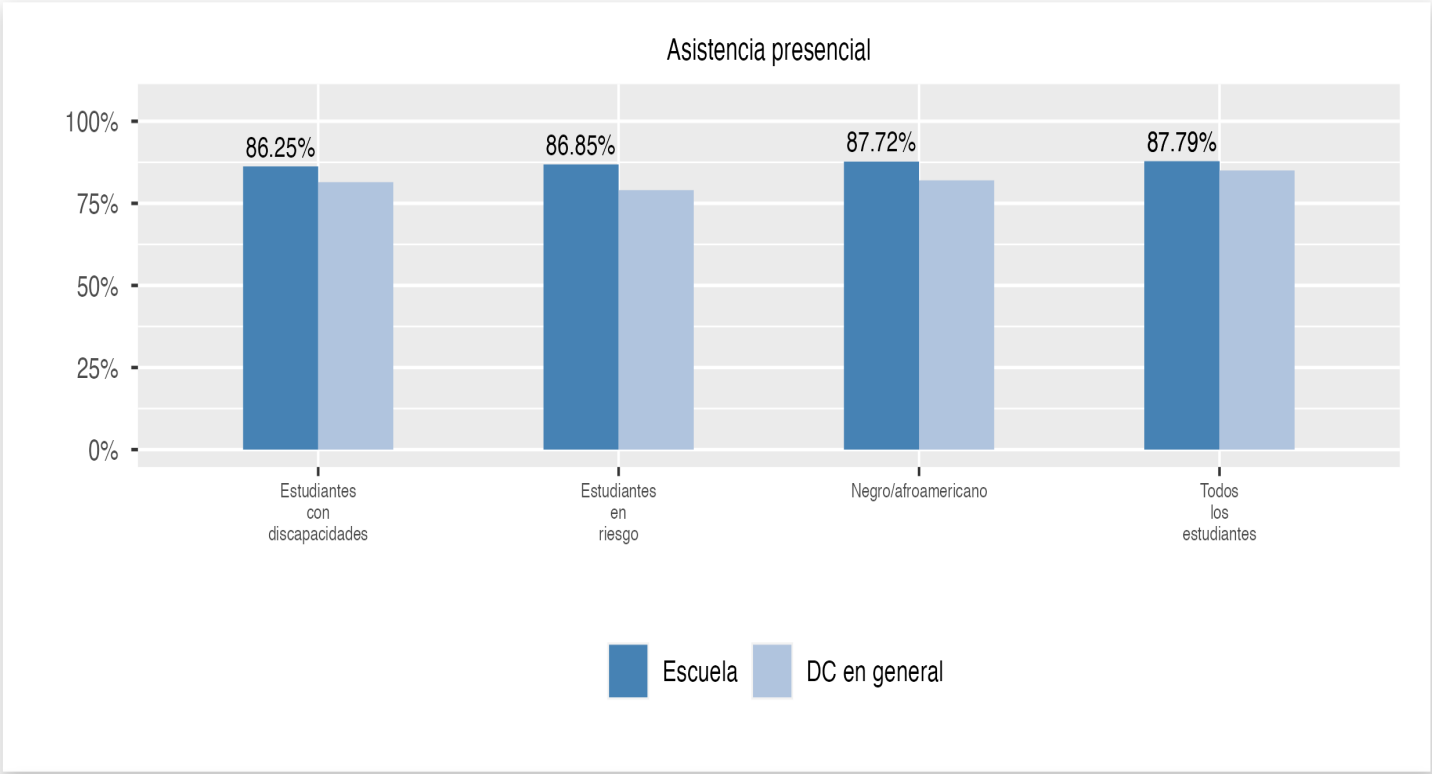

Cambios en la inscripción

Explorar información sobre cuánto cambia la población en la escuela a lo largo del año o de un año a otro. Muestra información sobre cambios en la inscripción, incluyendo si los estudiantes dejan la escuela o ingresan a mitad de año, y si los estudiantes elegibles eligen reinscribirse en la escuela.

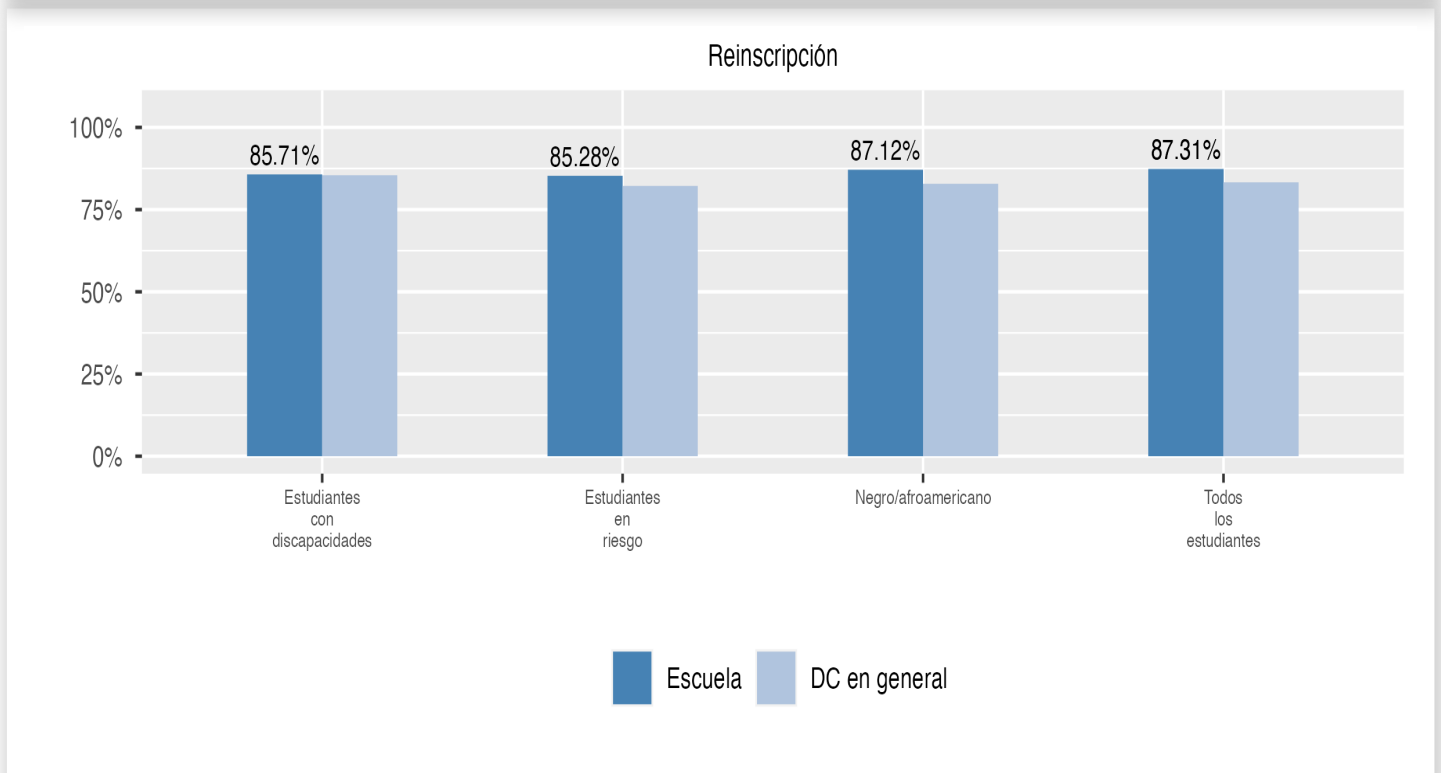
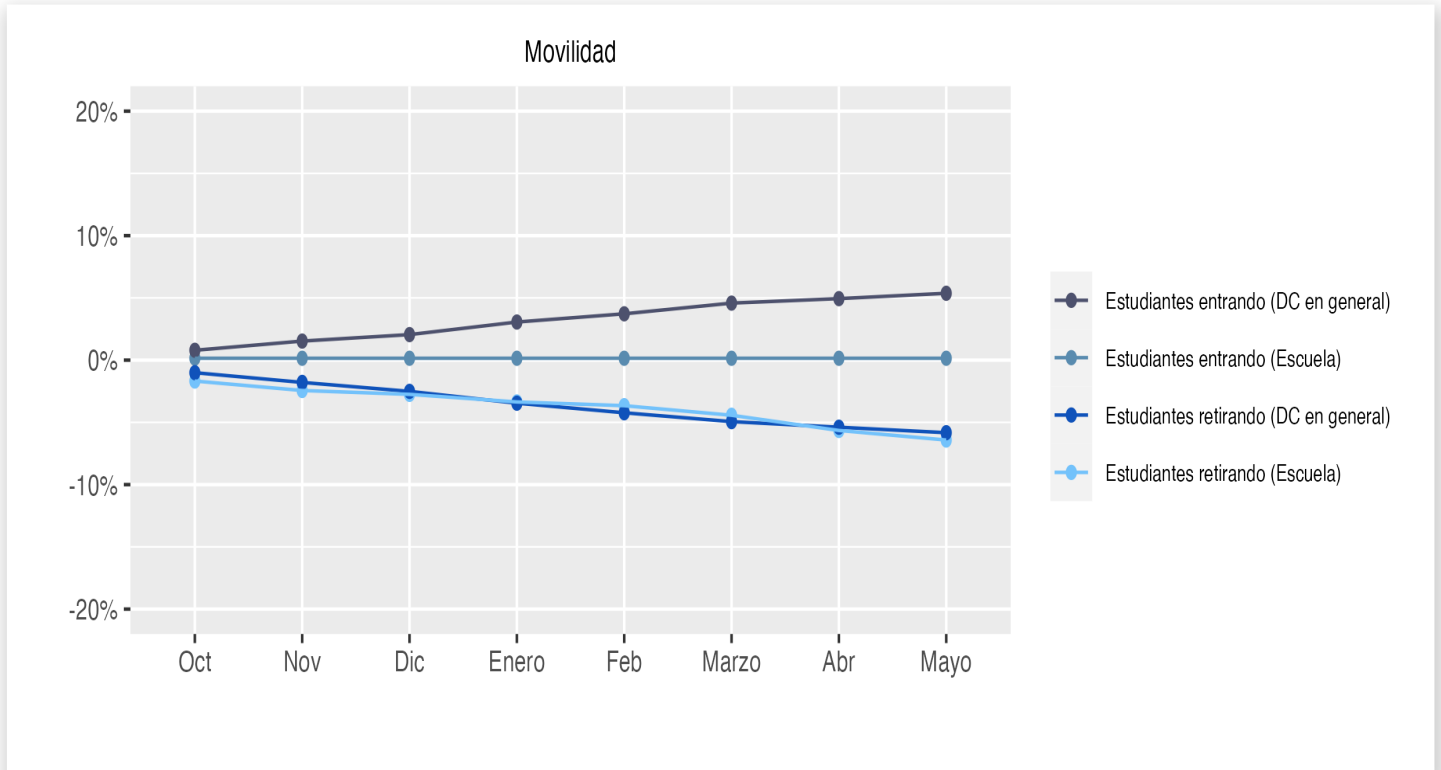

Preparación para la universidad y las carreras profesionales

Esta sección muestra si los estudiantes de esta escuela están participando en oportunidades de preparación para la universidad y la carrera, como los exámenes de Colocación Avanzada (AP) o Bachillerato Internacional (IB), y cómo se están desempeñando en estos y en el SAT.

Prueba de preparación para la universidad y la carrera del SAT según la Prueba de Aptitud Académica (SAT)

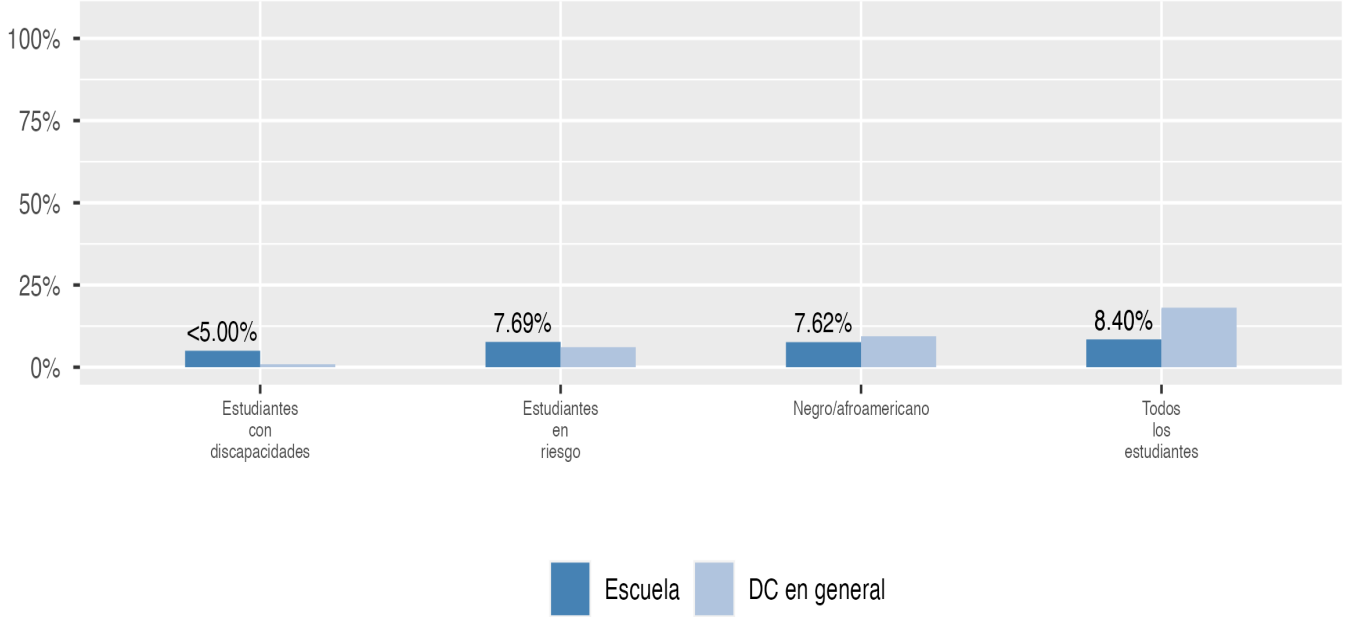

Percentil del DC de SAT

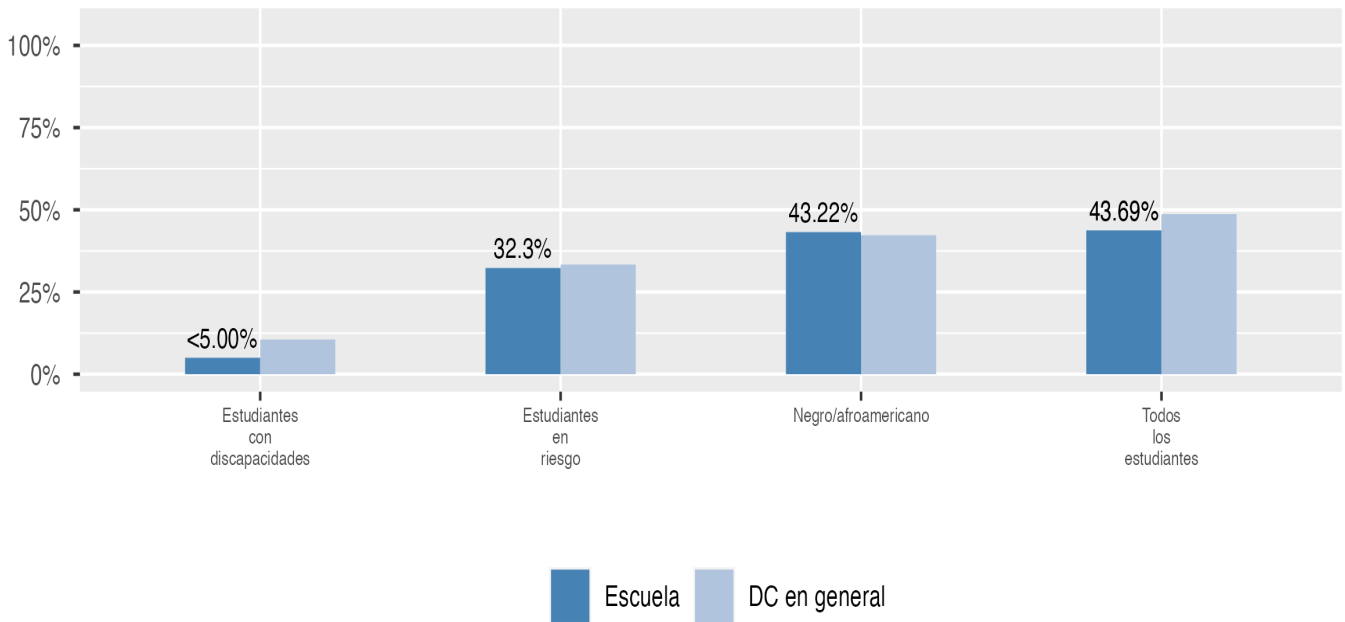

 Preparación para la universidad y las carreras profesionales (sigue)

Participación en Cursos AP/Bachillerato Internacional

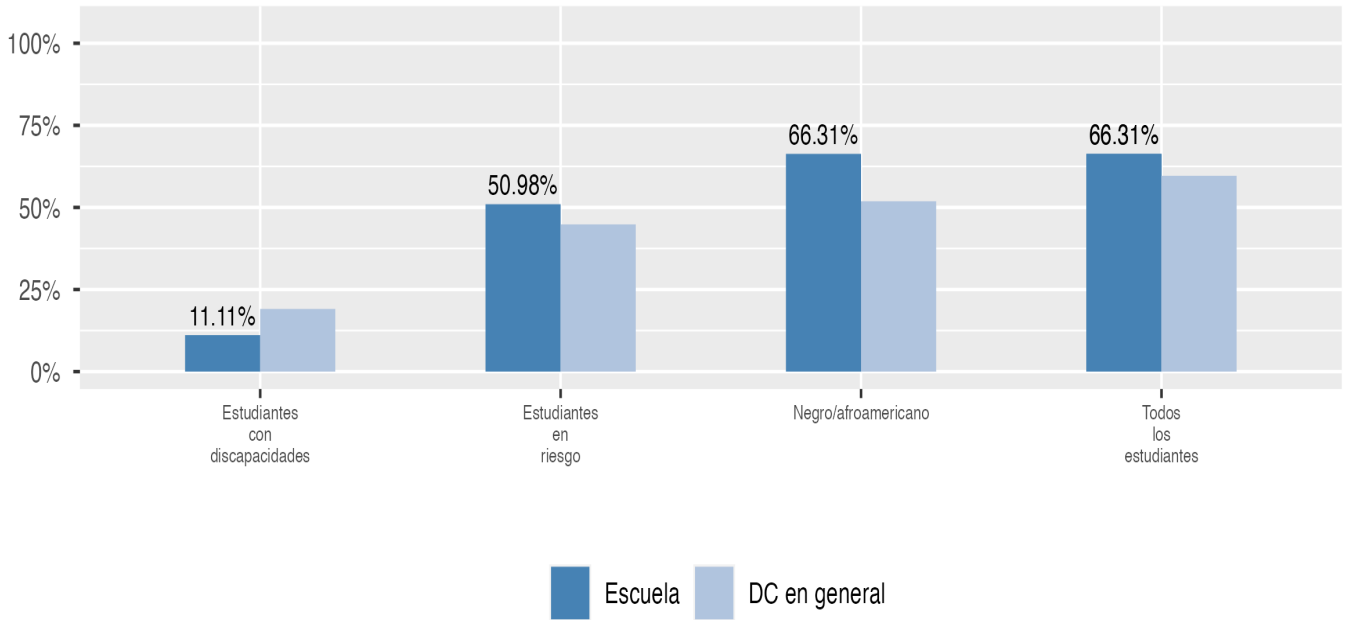

Desempeño en Cursos AP/Bachillerato Internacional

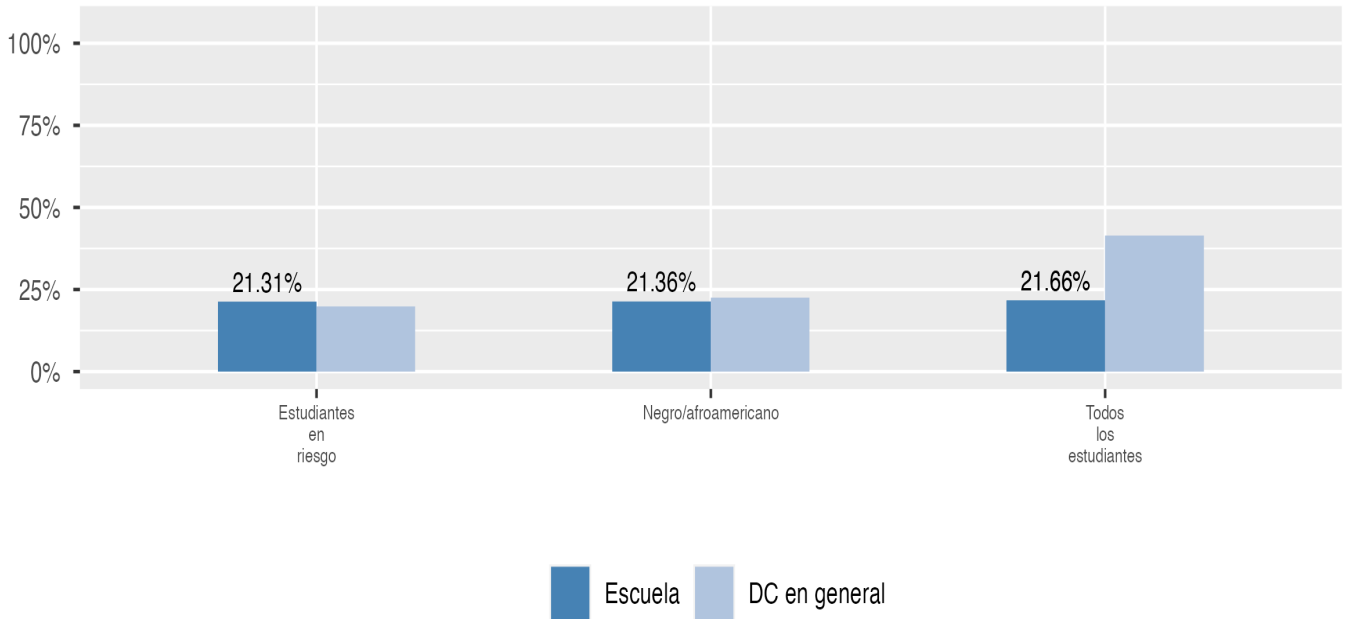

 **Tasa de graduación**

Esta página incluye dos medidas de graduación de la escuela secundaria: El porcentaje de estudiantes que se gradúan en 4 años y el porcentaje de estudiantes que se gradúan en 5 años.

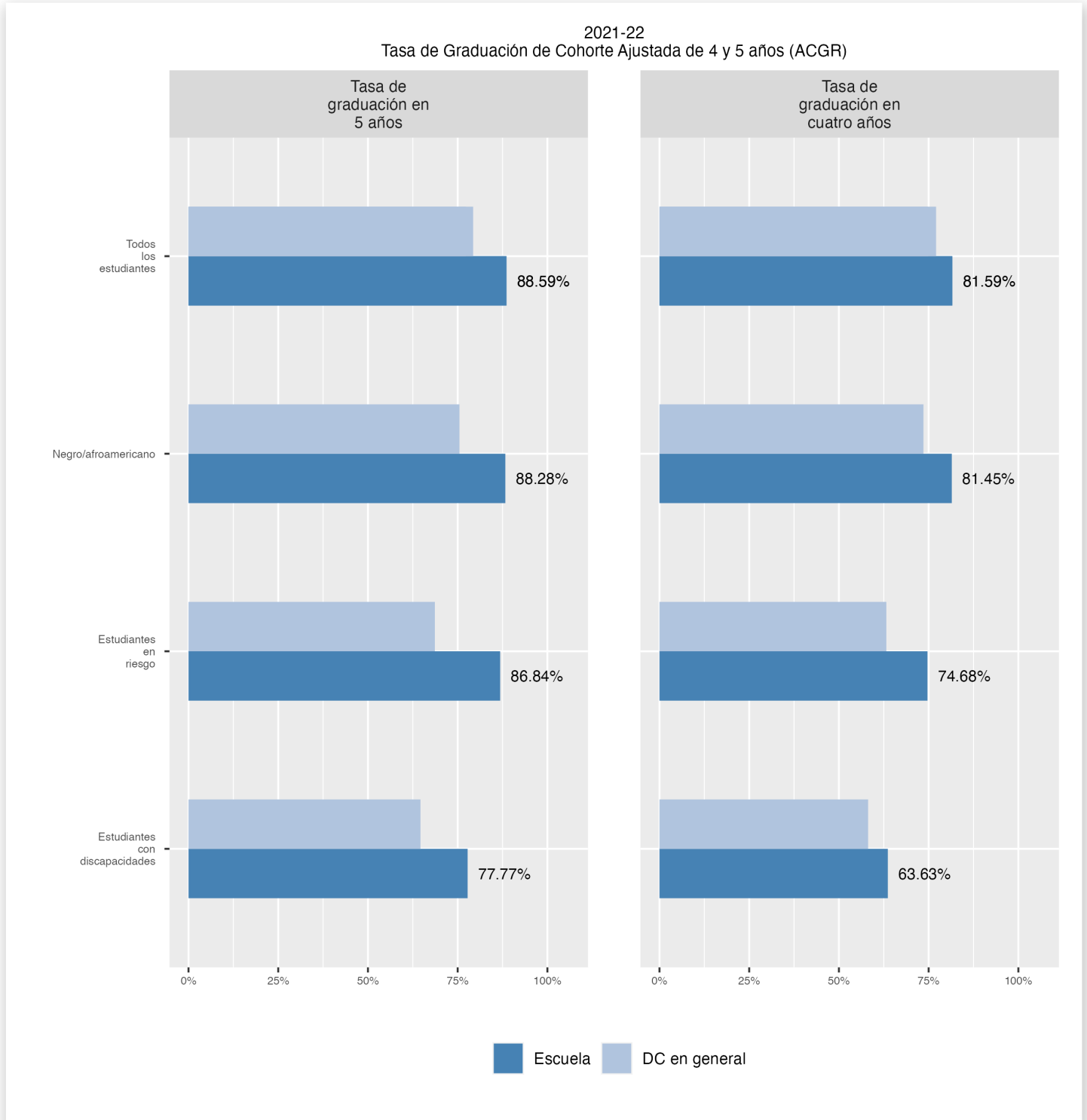

Tasas de matricula universitaria

El porcentaje de graduados de escuela secundaria de la clase de 2019 y 2020 que se inscribieron en un instituto de educación superior que otorga títulos dentro de los seis y doce meses posteriores a la graduación.

